令和4年度　第2回ポイ捨てごみ分類調査結果

調査日　令和4年7月28日（木）午前9時10分～午前10時00分

場　所　大井町小金岐～大井町自治会～大井町並河2丁目
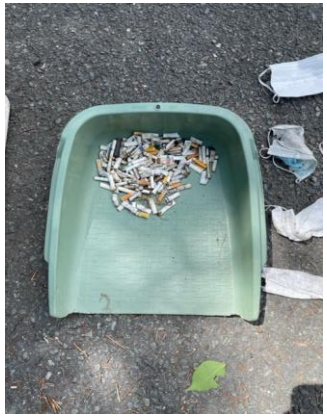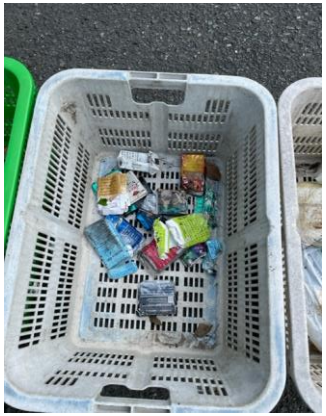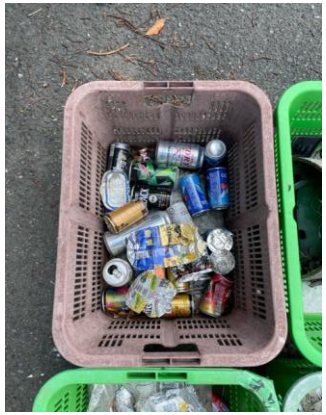
燃やすごみ	数	率 %
たばこ	56	29.0
たばこ箱	14	7.3
マスク	11	5.7
お弁当容器	4	2.1
菓子袋	6	3.1
紙くず	30	15.5
その他	20	10.4
埋立てごみ		
乾電池	1	0.5
その他	3	1.6
資源ごみ		
ペットボトル	15	7.8
空きカン	23	11.9
プラスチック製容器包装	6	3.1
レジ袋	4	2.1
計	193	100.0