令和5年度　第4回ポイ捨てごみ分類調査結果

調査日　令和5年7月27日（木）午前9時00分～午前11時00分

場　所　桜塚クリーンセンター～上矢田町
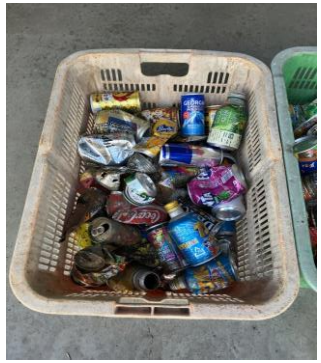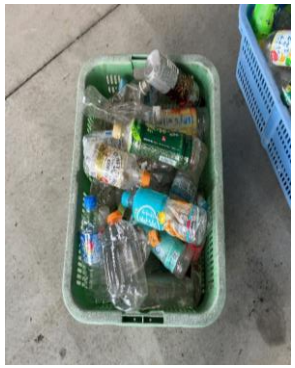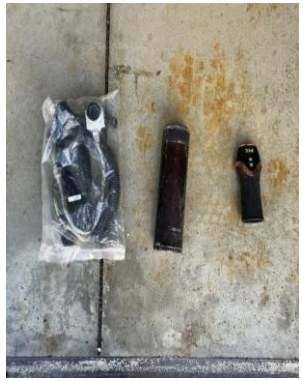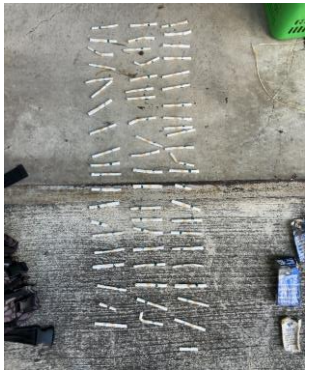
燃やすしかないごみ	数	率 %
たばこ	200	29.7
たばこ箱	31	4.6
マスク	10	1.5
紙くず	250	37.1
靴	1	0.1
埋め立てるしかないごみ		
機械部品	3	0.4
電球	1	0.1
資源ごみ		
ペットボトル	44	6.5
空きカン	120	17.8
空きビン	14	2.1
ライター	2	0.3
水筒	1	0.1
電池	1	0.1
計	673	100.0